

## Rapport de mission de repérage des matériaux et produits contenant de l'amiante avant réalisation de travaux

R. 4412-97 modifié par le décret 2012-639 du 4 mai 2012  
Norme NF X 46-020

21 RUE DU BEL AIR LGT 1

1  
77200 TORCY



## A \ INFORMATIONS GENERALES

### A.1 \ DESIGNATION DU BÂTIMENT

|                      |                      |                |                                                 |
|----------------------|----------------------|----------------|-------------------------------------------------|
| Nature du bâtiment : | LOGEMENTS COLLECTIFS | Adresse :      | 21 RUE DU BEL AIR LGT 1<br>77200 TORCY          |
| Cat. Du bâtiment :   |                      | Bâtiment :     |                                                 |
| Etage :              |                      | Porte :        | 1                                               |
| Ref Cadastrale :     | NC                   | Propriété de : | OPH77<br>10 AVENUE CHARLES PEGUY<br>77000 MELUN |

### A.2 \ DESIGNATION DU DONNEUR D'ORDRE

|           |                                        |                            |  |
|-----------|----------------------------------------|----------------------------|--|
| Nom :     | OPH77                                  | Documents remis :          |  |
| Adresse : | 10 AVENUE CHARLES PEGUY<br>77000 MELUN | Moyens mis à disposition : |  |

### A.3 \ EXECUTION DE LA MISSION

|                         |                                                                                       |                                         |                                                                                            |
|-------------------------|---------------------------------------------------------------------------------------|-----------------------------------------|--------------------------------------------------------------------------------------------|
| RAPPORT N° :            | 24LAF0401                                                                             | Laboratoire d'Analyses :                | ITGA                                                                                       |
| Repérage réalisé le :   | 26/01/2018                                                                            | Adresse laboratoire :                   | 3 RUE ARMAND HERPIN LACROIX - CS 46537<br>35065 RENNES CEDEX                               |
| Accompagnateur :        |                                                                                       | Numéro d'accréditation :                | 1-5967                                                                                     |
| Par :                   | Kevin YMANETTE                                                                        | Organisme d'assurance professionnelle : | ALLIANZ                                                                                    |
| N° certificat :         | CPDI4030                                                                              | Adresse assurance :                     | Direction Opérations Entreprises<br>5C Esplanade Charles de Gaulle<br>33081 BORDEAUX CEDEX |
| Date d'obtention :      | 20/07/2016                                                                            | N° de contrat d'assurance :             | 55832566                                                                                   |
| Organisme certificateur | I.CERT<br>PARC EDONIA - BAT G -<br>RUE DE LA TERRE VICTORIA<br>- 35760 SAINT GREGOIRE | Date de validité :                      | 31/12/2018                                                                                 |

## B \ CACHET DU DIAGNOSTIQUEUR

**FAIT LE 03/02/2018**

Cabinet : EXPERT HABITAT & INDUSTRIE INGENIERIE

Nom du responsable : **DEMOULIN Frédéric**

Nom du diagnostiqueur : **Kevin YMANETTE**



Rapport N° : 24LAF0401 26/01/2018

Version : 03/02/2018

2/22

## C\ SOMMAIRE

### Table des matières

|                                                                 |    |
|-----------------------------------------------------------------|----|
| A \ INFORMATIONS GENERALES .....                                | 2  |
| A.1 \ DESIGNATION DU BÂTIMENT .....                             | 2  |
| A.2 \ DESIGNATION DU DONNEUR D'ORDRE .....                      | 2  |
| A.3 \ EXECUTION DE LA MISSION.....                              | 2  |
| B \ CACHET DU DIAGNOSTIQUEUR .....                              | 2  |
| C \ SOMMAIRE .....                                              | 3  |
| D \ CONCLUSIONS .....                                           | 4  |
| E \ PROGRAMME DE REPERAGE .....                                 | 4  |
| F \ CONDITIONS DE REALISATION DU REPERAGE .....                 | 7  |
| G \ RAPPORTS PRECEDENTS.....                                    | 7  |
| H \ RESULTATS DETAILLES DU REPERAGE .....                       | 8  |
| ANNEXE 1 – PHOTOS DES ELEMENTS AMIANTES ET/OU NON AMIANTES..... | 11 |
| ANNEXE 3 – PROCES VERBAUX D'ANALYSES.....                       | 17 |
| ATTESTATION(S).....                                             | 19 |
| CERTIFICAT DE COMPETENCES .....                                 | 20 |

## D \ CONCLUSIONS

**Dans le cadre de la mission décrite en tête de rapport, il a été repéré des matériaux et produits contenant de l'amiante**

| PIECE     | ETAGE | ELEMENTS          | DESCRIPTIF LABORATOIRE                                                                        | REPERAGE | Echantillon   | METHODE          | ETAT     | RESULTAT                         |
|-----------|-------|-------------------|-----------------------------------------------------------------------------------------------|----------|---------------|------------------|----------|----------------------------------|
| Placard 2 |       | Revêtement souple | Colle polymère jaune non séparable + ragréage gris non séparable + dalle dure cassante marron | Sol      | 24LAF0401P001 | RESULTAT ANALYSE | BON ETAT | Fr1:Amiante détecté (Chrysotile) |
| Cuisine   |       | Revêtement souple | Colle polymère jaune non séparable + ragréage rose non séparable + colle bitumineuse noire    | Sol      | 24LAF0401P009 | RESULTAT ANALYSE | BON ETAT | Fr1:Amiante détecté (Chrysotile) |

ZSO : Zone de Similitude d'Ouvrage

### Liste des locaux non visités concernés par les travaux et justification

| PIECE | ETAGE | STATUT DE VISITE |
|-------|-------|------------------|
| NEANT |       |                  |

### Liste des éléments non inspectés et justification

| PIECE | ETAGE | ELEMENTS | REPERAGE | RESULTAT |
|-------|-------|----------|----------|----------|
| NEANT |       |          |          |          |

## E \ PROGRAMME DE REPERAGE

| PIECES CONCERNEES | PERIMETRE DU REPERAGE | REPERAGE | TRAVAUX | ELEMENTS | Echantillonnage | REMARQUES PARTICULIERES |
|-------------------|-----------------------|----------|---------|----------|-----------------|-------------------------|
|                   |                       |          |         |          |                 |                         |

| PIECES CONCERNEES | PERIMETRE DU REPERAGE | REPERAGE | TRAVAUX  | ELEMENTS | Echantillonnage | REMARQUES PARTICULIERES |
|-------------------|-----------------------|----------|----------|----------|-----------------|-------------------------|
|                   | LOGEMENTS COLLECTIFS  |          | Selon BT |          |                 |                         |

| OFFICE PUBLIC DE L'HABITAT 77                                                                                                                                                                                                    |                                                                                                                                                                  | PAGE N° 1                                                                                                                   |
|----------------------------------------------------------------------------------------------------------------------------------------------------------------------------------------------------------------------------------|------------------------------------------------------------------------------------------------------------------------------------------------------------------|-----------------------------------------------------------------------------------------------------------------------------|
| <b>NOM ET ADRESSE DE L'EXPÉDITEUR</b><br>OFFICE PUBLIC DE L'HABITAT 77<br>AGENCE DE CHAMPS SUR MARNE<br>24 Cours des 2 Parcs<br>77420 CHAMPS SUR MARNE<br>Tél : 01.64.68.27.55 Fax : 01.64.68.47.47<br>Siret : 277 700 019 00015 |                                                                                                                                                                  | <b>BON DE TRAVAUX</b> N° 2018 1184<br><br>EXPERT HABITAT INGENIERIE<br><br>21 RUE D'ALBERT<br><br>62450 AVESNES LES BAPAUME |
| Réf. fournisseur F / 5149<br>Marché n° 2017 4475 1<br>Provenance CHAMPS SUR MARNE<br>Objet DIVERS                                                                                                                                | Téléphone 0321734144<br><b>ÉMETTEUR</b> DUFETEL GERARD                                                                                                           |                                                                                                                             |
| <b>SERVICE</b> CHAMPS Techniciens                                                                                                                                                                                                | <b>LOCALISATION</b> Programme 24 TORCY (BEL AIR)<br>Tranche 1 Ensemble A000 Escalier AF Étage 04 Logement 1 Module 24LAF0401<br>Retrait des clés CHEZ LE GARDIEN |                                                                                                                             |
| <b>ADRESSE</b> M OU MME BOUZAGHBA HANENE ET LAZHAR<br>21 RUE DU BEL AIR 77200 TORCY                                                                                                                                              |                                                                                                                                                                  | Tél. personnel 0164616076                                                                                                   |

**DÉLAI D'EXÉCUTION** : 15 JOURS **PÉRIODE DU** 22-01-2018 AU 05-02-2018

| ARTICLE                     | DÉSIGNATION                                                                                                        | QUANTITÉ | PRIX UNITAIRE H.T. | TOTAL H.T. |
|-----------------------------|--------------------------------------------------------------------------------------------------------------------|----------|--------------------|------------|
| AMI46                       | REPERAGE AMIANTE AVANT TVX - TVX                                                                                   | 1,00     | 5,00               | 5,00       |
| AMI73                       | D'ENTRETIEN OU REPARATIONS - ENTRE 11 ET ANALYSE EN LABORATOIRE - ANALYSE MET ANALYSE DE 1 A 10 PRELEVEMENTS ISSUS | 10,00    | 48,00              | 480,00     |
| <b>TOTAL H.T.</b>           |                                                                                                                    |          |                    | 485,00     |
| <b>H.T. ACTUALISE</b>       |                                                                                                                    |          |                    |            |
| <b>COEFFICIENT REGIONAL</b> |                                                                                                                    |          |                    |            |
| <b>RABAIS</b>               |                                                                                                                    |          |                    |            |
| <b>TOTAL H.T.</b>           |                                                                                                                    |          |                    |            |
| <b>T.V.A.</b> 20,00 %       |                                                                                                                    |          |                    | 97,00      |
| <b>TOTAL T.T.C.</b>         |                                                                                                                    |          |                    | 582,00     |

**22-01-2018** DIAGNOSTIC AMIANTE T3 COMPLET POUR REFECTION SOLS-MURS-PLAFONDS.  
 CLES A LA LOGE: 06 86 40 91 54

| AFFECTATION BUDGETAIRE |          | CODES STRUCTURE ET SCHÉMA : TECHNI |                             |                         |                |
|------------------------|----------|------------------------------------|-----------------------------|-------------------------|----------------|
| CODE BUDGET            | RUBRIQUE | INSTANCES                          | LIBELLÉ DU POSTE BUDGETAIRE |                         | MONTANT T.T.C. |
| 1 HONAMIA              | A760     | CH                                 | SC                          | HONORAIRES DIAG AMIANTE | 582,00         |

| AFFECTATION ANALYTIQUE |      | RÉFÉRENCES PATRIMOINE |           | RÉFÉRENCES OCCUPANT |                            |                |
|------------------------|------|-----------------------|-----------|---------------------|----------------------------|----------------|
| CODE BUDGET            |      |                       |           |                     |                            | MONTANT T.T.C. |
| 1 HONAMIA              | 24 1 | A000 AF               | 24LAF0401 | L7000197            | BOUZAGHBA HANENE ET LAZHAR | 582,00         |

Voir en page 2 la suite du BON DE TRAVAUX N° 2018 1184

ORIGINAL À CONSERVER PAR LE DESTINATAIRE

**ELEMENTS A SONDER OU A ANALYSER NON PRESENTS:**

## F \ CONDITIONS DE REALISATION DU REPERAGE

Le repérage amiante avant travaux, contient les informations sur la présence d'amiante dans les matériaux et produits du bâtiment afin d'informer les intervenants réalisant des activités ou interventions sur des matériaux et/ou équipements susceptibles de libérer des fibres d'amiante selon la liste citée dans le cadre E.

Il consiste à identifier et localiser, par inspections visuelles et investigations approfondies pouvant être destructives, l'ensemble des matériaux et produits contenant de l'amiante incorporés ou faisant indissociablement corps avec les locaux et les zones de l'immeuble objet des travaux.

Lorsque l'absence de marquages spécifiques ou de documents ne permet pas à l'opérateur de repérage d'attester de la présence ou de la non présence d'amiante dans les matériaux et produits, des prélèvements seront effectués afin de déterminer par analyse la présence ou non d'amiante.

Procédures de prélèvement :

Les prélèvements sur des matériaux ou produits susceptibles de contenir de l'amiante sont réalisés en vertu des dispositions du Code du Travail.

Le matériel de prélèvement est adapté à l'opération à réaliser afin de générer le minimum de poussières. Dans le cas où une émission de poussières est prévisible, le matériau ou produit est mouillé à l'eau à l'endroit du prélèvement (sauf risque électrique) et, si nécessaire, une protection est mise en place au sol ; de même, le point de prélèvement est stabilisé après l'opération (pulvérisation de vernis ou de laque, par exemple).

Pour chaque prélèvement, des outils propres et des gants à usage unique sont utilisés afin d'éliminer tout risque de contamination croisée. Dans tous les cas, les équipements de protection individuelle sont à usage unique.

L'accès à la zone à risque (sphère de 1 à 2 mètres autour du point de prélèvement) est interdit pendant l'opération. Si l'accompagnateur doit s'y tenir, il porte les mêmes équipements de protection individuelle que l'opérateur de repérage.

L'échantillon est immédiatement conditionné, après son prélèvement, dans un double emballage individuel étanche.

Les informations sur toutes les conditions existantes au moment du prélèvement susceptible d'influencer l'interprétation des résultats des analyses (environnement du matériau, contamination éventuelle, etc.) seront, le cas échéant, mentionnées dans la fiche d'identification et de cotation en annexe.

Sens du repérage pour évaluer un local :

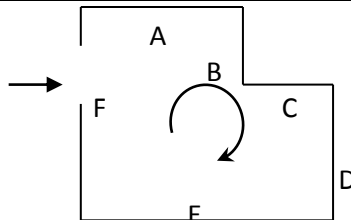

## G \ RAPPORTS PRECEDENTS

NEANT

## H \ RESULTATS DETAILLES DU REPERAGE

LISTE DES LOCAUX / PARTIES D'IMMEUBLE VISITEES/NON VISITEES CONCERNEES PAR LES TRAVAUX ET JUSTIFICATION

| PIECE | ETAGE | JUSTIFICATION | VISITE | TRAVAUX |
|-------|-------|---------------|--------|---------|
| NEANT |       |               |        |         |

### DESCRIPTION DES REVETEMENTS EN PLACE AU JOUR DE LA VISITE

| PIECE | MUR1 | MUR2 | MUR3 | MUR4 | PLANCHER<br>BAS | PLANCHER<br>HAUT | PORTES | FENETRE1 | FENETRE2 |
|-------|------|------|------|------|-----------------|------------------|--------|----------|----------|
| NEANT |      |      |      |      |                 |                  |        |          |          |

### LA LISTE DES MATERIAUX OU PRODUITS CONTENANT DE L'AMIANTE, SUR ZONE DE SIMILITUDE D'OUVRAGE ET SUR JUGEMENT PERSONNEL

| PIECE | ETAGE | ELEMENTS | DESCRIPTIF<br>LABORATOIRE | Echantillon | REPERAGE | ETAT | RESULTAT | METHODE |
|-------|-------|----------|---------------------------|-------------|----------|------|----------|---------|
| NEANT |       |          |                           |             |          |      |          |         |

ZSO : Zone de Similitude d'Ouvrage

### LA LISTE DES MATERIAUX OU PRODUITS CONTENANT DE L'AMIANTE, APRES ANALYSE

| PIECE     | ETAGE | ELEMENTS          | DESCRIPTIF<br>LABORATOIRE                                                                     | Echantillon   | REPERAGE | ETAT     | RESULTAT                         |
|-----------|-------|-------------------|-----------------------------------------------------------------------------------------------|---------------|----------|----------|----------------------------------|
| Placard 2 |       | Revêtement souple | Colle polymère jaune non séparable + ragréage gris non séparable + dalle dure cassante marron | 24LAF0401P001 | Sol      | BON ETAT | Fr1:Amiante détecté (Chrysotile) |
| Cuisine   |       | Revêtement souple | Colle polymère jaune non séparable + ragréage rose non séparable + colle bitumineuse noire    | 24LAF0401P009 | Sol      | BON ETAT | Fr1:Amiante détecté (Chrysotile) |

ZSO : Zone de Similitude d'Ouvrage

### LA LISTE DES MATERIAUX SUSCEPTIBLES DE CONTENIR DE L'AMIANTE, MAIS N'EN CONTENANT PAS.

| PIECE | ETAGE | ELEMENTS | DESCRIPTIF<br>LABORATOIRE | Echantillon | REPERAGE | ETAT | RESULTAT | METHODE |
|-------|-------|----------|---------------------------|-------------|----------|------|----------|---------|
|-------|-------|----------|---------------------------|-------------|----------|------|----------|---------|



| PIECE     | ETAGE | ELEMENTS          | DESCRIPTIF LABORATOIRE                                                                                                 | Echantillon   | REPERAGE | ETAT                  | RESULTAT                | METHODE          |
|-----------|-------|-------------------|------------------------------------------------------------------------------------------------------------------------|---------------|----------|-----------------------|-------------------------|------------------|
| Séjour    |       | Enduit béton      | Enduit plâtreux blanc en vrac non séparable + toile fibreuse blanche non séparable + peinture non séparable            | 24LAF0401P002 | Mur A    | BON ETAT              | Amiante non détecté     | RESULTAT ANALYSE |
| Séjour    |       | Enduit béton      | Enduit plâtreux blanc en vrac non séparable + toile fibreuse blanche non séparable + peintures multiples non séparable | 24LAF0401P003 | Mur B    | BON ETAT              | Amiante non détecté     | RESULTAT ANALYSE |
| Séjour    |       | Enduit béton      | Enduit plâtreux blanc en vrac non séparable + peinture non séparable                                                   | 24LAF0401P004 | Plafond  | DEGRADATION PARTIELLE | Amiante non détecté     | RESULTAT ANALYSE |
| Cuisine   |       | Enduit béton      | Enduit plâtreux blanc en vrac non séparable + peintures multiples non séparable                                        | 24LAF0401P005 | Mur A    | DEGRADATION PARTIELLE | Amiante non détecté     | RESULTAT ANALYSE |
| Cuisine   |       | Enduit béton      | Enduit plâtreux blanc en vrac non séparable + bois en vrac non séparable + peinture non séparable                      | 24LAF0401P006 | Mur C    | BON ETAT              | Amiante non détecté     | RESULTAT ANALYSE |
| Cuisine   |       | Enduit            | Enduit plâtreux blanc en vrac non séparable + papier non séparable + peinture non séparable                            | 24LAF0401P008 | Plafond  | BON ETAT              | Amiante non détecté     | RESULTAT ANALYSE |
| Placard 2 |       | Revêtement souple | Revêtement souple blanc + revêtement souple beige                                                                      | 24LAF0401P001 | Sol      | BON ETAT              | Fr2:Amiante non détecté | RESULTAT ANALYSE |

| PIECE   | ETAGE | ELEMENTS             | DESCRIPTIF<br>LABORATOIRE                                                                 | Echantillon   | REPERAGE | ETAT     | RESULTAT                   | METHODE             |
|---------|-------|----------------------|-------------------------------------------------------------------------------------------|---------------|----------|----------|----------------------------|---------------------|
| Cuisine |       | Revêtement<br>souple | Revêtement<br>cassant gris +<br>revêtement<br>souple bleu +<br>revêtement<br>souple beige | 24LAF0401P009 | Sol      | BON ETAT | Fr2:Amiante<br>non détecté | RESULTAT<br>ANALYSE |

ZSO : Zone de Similitude d'Ouvrage

## ANNEXE 1 – PHOTOS DES ELEMENTS AMIANTES ET/OU NON AMIANTES

| PRELEVEMENT : 24LAF0401P001 |                                                                                               |                                  |                    |
|-----------------------------|-----------------------------------------------------------------------------------------------|----------------------------------|--------------------|
| NOM DU CLIENT               | NUMERO DU DOSSIER                                                                             |                                  | PIECE OU LOCAL     |
| OPH77                       | 24LAF0401 26/01/2018                                                                          |                                  | Placard 2          |
| ELEMENT                     | DESCRIPTIF DU LABORATOIRE                                                                     | DATE DE PRELEVEMENT              | NOM DE L'OPERATEUR |
| Revêtement souple           | Colle polymère jaune non séparable + ragréage gris non séparable + dalle dure cassante marron | 26/01/2018                       | YMANETTE Kevin     |
| LOCALISATION                |                                                                                               | RESULTAT                         |                    |
| Sol                         |                                                                                               | Fr1:Amiante détecté (Chrysotile) |                    |

### EMPLACEMENT



| PRELEVEMENT : 24LAF0401P001 |                                                   |                         |                    |
|-----------------------------|---------------------------------------------------|-------------------------|--------------------|
| NOM DU CLIENT               | NUMERO DU DOSSIER                                 |                         | PIECE OU LOCAL     |
| OPH77                       | 24LAF0401 26/01/2018                              |                         | Placard 2          |
| ELEMENT                     | DESCRIPTIF DU LABORATOIRE                         | DATE DE PRELEVEMENT     | NOM DE L'OPERATEUR |
| Revêtement souple           | Revêtement souple blanc + revêtement souple beige | 26/01/2018              | YMANETTE Kevin     |
| LOCALISATION                |                                                   | RESULTAT                |                    |
| Sol                         |                                                   | Fr2:Amiante non détecté |                    |

### EMPLACEMENT



| PRELEVEMENT : 24LAF0401P002 |                                                                                                             |                     |                    |
|-----------------------------|-------------------------------------------------------------------------------------------------------------|---------------------|--------------------|
| NOM DU CLIENT               | NUMERO DU DOSSIER                                                                                           | PIECE OU LOCAL      |                    |
| OPH77                       | 24LAF0401 26/01/2018                                                                                        | Séjour              |                    |
| ELEMENT                     | DESCRIPTIF DU LABORATOIRE                                                                                   | DATE DE PRELEVEMENT | NOM DE L'OPERATEUR |
| Enduit béton                | Enduit plâtreux blanc en vrac non séparable + toile fibreuse blanche non séparable + peinture non séparable | 26/01/2018          | YMANETTE Kevin     |
| LOCALISATION                |                                                                                                             | RESULTAT            |                    |
| Mur A                       |                                                                                                             | Amiante non détecté |                    |

EMPLACEMENT



| PRELEVEMENT : 24LAF0401P003 |                                                                                                                        |                     |                    |
|-----------------------------|------------------------------------------------------------------------------------------------------------------------|---------------------|--------------------|
| NOM DU CLIENT               | NUMERO DU DOSSIER                                                                                                      | PIECE OU LOCAL      |                    |
| OPH77                       | 24LAF0401 26/01/2018                                                                                                   | Séjour              |                    |
| ELEMENT                     | DESCRIPTIF DU LABORATOIRE                                                                                              | DATE DE PRELEVEMENT | NOM DE L'OPERATEUR |
| Enduit béton                | Enduit plâtreux blanc en vrac non séparable + toile fibreuse blanche non séparable + peintures multiples non séparable | 26/01/2018          | YMANETTE Kevin     |
| LOCALISATION                |                                                                                                                        | RESULTAT            |                    |
| Mur B                       |                                                                                                                        | Amiante non détecté |                    |

EMPLACEMENT



| PRELEVEMENT : 24LAF0401P004 |                                                                      |                     |                    |
|-----------------------------|----------------------------------------------------------------------|---------------------|--------------------|
| NOM DU CLIENT               | NUMERO DU DOSSIER                                                    | PIECE OU LOCAL      |                    |
| OPH77                       | 24LAF0401 26/01/2018                                                 | Séjour              |                    |
| ELEMENT                     | DESCRIPTIF DU LABORATOIRE                                            | DATE DE PRELEVEMENT | NOM DE L'OPERATEUR |
| Enduit béton                | Enduit plâtreux blanc en vrac non séparable + peinture non séparable | 26/01/2018          | YMANETTE Kevin     |
| LOCALISATION                |                                                                      | RESULTAT            |                    |
| Plafond                     |                                                                      | Amiante non détecté |                    |

EMPLACEMENT



| PRELEVEMENT : 24LAF0401P005 |                                                                                 |                     |                    |
|-----------------------------|---------------------------------------------------------------------------------|---------------------|--------------------|
| NOM DU CLIENT               | NUMERO DU DOSSIER                                                               | PIECE OU LOCAL      |                    |
| OPH77                       | 24LAF0401 26/01/2018                                                            | Cuisine             |                    |
| ELEMENT                     | DESCRIPTIF DU LABORATOIRE                                                       | DATE DE PRELEVEMENT | NOM DE L'OPERATEUR |
| Enduit béton                | Enduit plâtreux blanc en vrac non séparable + peintures multiples non séparable | 26/01/2018          | YMANETTE Kevin     |
| LOCALISATION                |                                                                                 | RESULTAT            |                    |
| Mur A                       |                                                                                 | Amiante non détecté |                    |

EMPLACEMENT

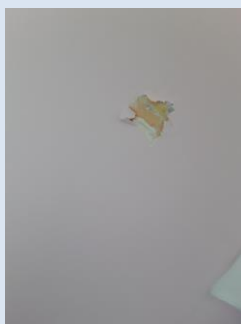

| PRELEVEMENT : 24LAF0401P006 |                                                                                                   |                     |                    |
|-----------------------------|---------------------------------------------------------------------------------------------------|---------------------|--------------------|
| NOM DU CLIENT               | NUMERO DU DOSSIER                                                                                 | PIECE OU LOCAL      |                    |
| OPH77                       | 24LAF0401 26/01/2018                                                                              | Cuisine             |                    |
| ELEMENT                     | DESCRIPTIF DU LABORATOIRE                                                                         | DATE DE PRELEVEMENT | NOM DE L'OPERATEUR |
| Enduit béton                | Enduit plâtreux blanc en vrac non séparable + bois en vrac non séparable + peinture non séparable | 26/01/2018          | YMANETTE Kevin     |
| LOCALISATION                |                                                                                                   | RESULTAT            |                    |
| Mur C                       |                                                                                                   | Amiante non détecté |                    |

EMPLACEMENT



| PRELEVEMENT : 24LAF0401P008 |                                                                                             |                     |                    |
|-----------------------------|---------------------------------------------------------------------------------------------|---------------------|--------------------|
| NOM DU CLIENT               | NUMERO DU DOSSIER                                                                           | PIECE OU LOCAL      |                    |
| OPH77                       | 24LAF0401 26/01/2018                                                                        | Cuisine             |                    |
| ELEMENT                     | DESCRIPTIF DU LABORATOIRE                                                                   | DATE DE PRELEVEMENT | NOM DE L'OPERATEUR |
| Enduit                      | Enduit plâtreux blanc en vrac non séparable + papier non séparable + peinture non séparable | 26/01/2018          | YMANETTE Kevin     |
| LOCALISATION                |                                                                                             | RESULTAT            |                    |
| Plafond                     |                                                                                             | Amiante non détecté |                    |

EMPLACEMENT



| PRELEVEMENT : 24LAF0401P009 |                                                                                            |                                  |                    |
|-----------------------------|--------------------------------------------------------------------------------------------|----------------------------------|--------------------|
| NOM DU CLIENT               | NUMERO DU DOSSIER                                                                          | PIECE OU LOCAL                   |                    |
| OPH77                       | 24LAF0401 26/01/2018                                                                       | Cuisine                          |                    |
| ELEMENT                     | DESCRIPTIF DU LABORATOIRE                                                                  | DATE DE PRELEVEMENT              | NOM DE L'OPERATEUR |
| Revêtement souple           | Colle polymère jaune non séparable + ragréage rose non séparable + colle bitumineuse noire | 26/01/2018                       | YMANETTE Kevin     |
| LOCALISATION                |                                                                                            | RESULTAT                         |                    |
| Sol                         |                                                                                            | Fr1:Amiante détecté (Chrysotile) |                    |

EMPLACEMENT

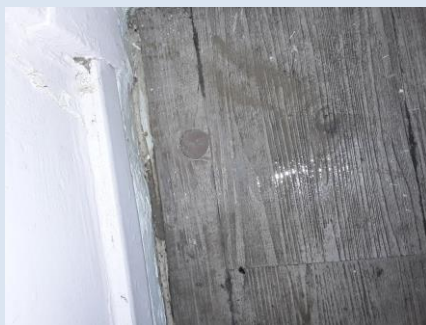

| PRELEVEMENT : 24LAF0401P009 |                                                                            |                         |                    |
|-----------------------------|----------------------------------------------------------------------------|-------------------------|--------------------|
| NOM DU CLIENT               | NUMERO DU DOSSIER                                                          | PIECE OU LOCAL          |                    |
| OPH77                       | 24LAF0401 26/01/2018                                                       | Cuisine                 |                    |
| ELEMENT                     | DESCRIPTIF DU LABORATOIRE                                                  | DATE DE PRELEVEMENT     | NOM DE L'OPERATEUR |
| Revêtement souple           | Revêtement cassant gris + revêtement souple bleu + revêtement souple beige | 26/01/2018              | YMANETTE Kevin     |
| LOCALISATION                |                                                                            | RESULTAT                |                    |
| Sol                         |                                                                            | Fr2:Amiante non détecté |                    |

EMPLACEMENT

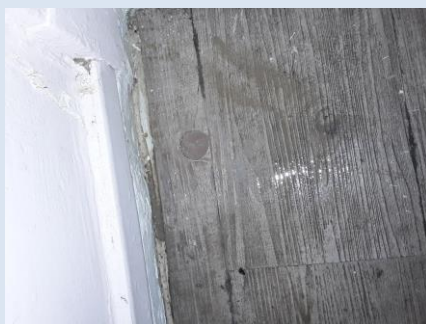





## ANNEXE 3 – PROCES VERBAUX D'ANALYSES



Parc Edonia - Bât. R - Rue de la Terre Adélie - CS n° 66862  
35768 SAINT-GREGOIRE CEDEX  
Tel : 02.99.35.41.41  
Fax : 02.99.35.41.42  
www.itga.fr

Accréditation n° 1-5967



Liste des sites et portées  
disponibles sur www.cofrac.fr

L'accréditation du COFRAC atteste de la compétence des laboratoires pour les seuls essais couverts par l'accréditation qui sont identifiés par le symbole :

### RAPPORT SYNTHÉTIQUE D'ANALYSE NUMÉRO IT0718-9766 EN DATE DU 02/02/2018 RECHERCHE ET IDENTIFICATION D'AMIANTE SUR PRELEVEMENT(S) DE MATERIAU(X)

*Ce rapport ne concerne que les échantillons soumis à l'analyse.*

|                                                                                                                                        |                                                                          |
|----------------------------------------------------------------------------------------------------------------------------------------|--------------------------------------------------------------------------|
| Client : AGENCE EHI IDF- (COMPTE MATERIAUX)-<br>EXPERT HABITAT & INDUSTRIE INGENIERIE<br>2 rue Traversière<br>78580 LES ALLUETS LE ROI | Réf. Commande ITGA : IT0718-9766<br>Réf. Commande Client : 24LAF0401--01 |
|----------------------------------------------------------------------------------------------------------------------------------------|--------------------------------------------------------------------------|

Prélèvement(s) : Reçu au laboratoire le : 29/01/2018

Préparation(s) : Effectuée de façon à être représentative de l'échantillon

- Pour une analyse au Microscope Optique à Lumière Polarisée (MOLP) : pas de traitement thermique ou mécanique
- ou
- Pour une analyse au Microscope Electronique à Transmission Analytique (META) : broyage mécanique, récupération de poussières sur grille de microscope électronique (méthode interne IT 085 ou IT 286)

Technique Analytique(s) : Microscopie Optique à Lumière Polarisée (méthode guide HSG 248 - appendice 2)

- ou
- Microscopie Electronique à Transmission Analytique (parties pertinentes de la norme NF X 43-050)

Résultat(s) :

| Fraction analysée                                                                                                                                                                       | Technique analytique | Nb de préparations | Date d'analyse | Résultat / Type d'amiante                                                                                                                                                            |
|-----------------------------------------------------------------------------------------------------------------------------------------------------------------------------------------|----------------------|--------------------|----------------|--------------------------------------------------------------------------------------------------------------------------------------------------------------------------------------|
| Réf dossier client : 24LAF0401--01 - 21 RUE DU BEL AIR LGT 1<br>77200 TORCY<br>Réf échantillon client : 24LAF0401P001 / LOGEMENTS COLLECTIFS -<br>- - / Placard 2 Sol Revêtement souple |                      |                    |                | Réf échantillon ITGA : IT071801-55117<br>Description ITGA : Revêtement souple blanc / Revêtement souple beige /<br>Colle polymère jaune / Ragréage gris / Dalle dure cassante marron |
| ▸ Colle polymère jaune non séparable<br>+ ragréage gris non séparable + dalle<br>dure cassante marron                                                                                   | META                 | 1                  | 01/02/2018     | Présence de fibres d'amiante / Chrysotile                                                                                                                                            |
| ▸ Revêtement souple blanc +<br>revêtement souple beige                                                                                                                                  | META                 | 2                  | 02/02/2018     | Amiante non détecté / -                                                                                                                                                              |
| Réf dossier client : 24LAF0401--01 - 21 RUE DU BEL AIR LGT 1<br>77200 TORCY<br>Réf échantillon client : 24LAF0401P002 / LOGEMENTS COLLECTIFS -<br>- - / Séjour Mur A Enduit béton       |                      |                    |                | Réf échantillon ITGA : IT071801-55118<br>Description ITGA : Enduit plâtreux blanc en vrac / Toile fibreuse blanche /<br>Peinture                                                     |
| ▸ Enduit plâtreux blanc en vrac non<br>séparable + toile fibreuse blanche<br>non séparable + peinture non<br>séparable                                                                  | META                 | 2                  | 02/02/2018     | Amiante non détecté / -                                                                                                                                                              |

Validé par : Céline BLIN - Analyste MET

La reproduction de ce rapport n'est autorisée que sous sa forme intégrale ; ce rapport ne doit pas être reproduit partiellement sans l'approbation du laboratoire.

Sauf demande particulière et écrite du client, les échantillons sont conservés pendant 6 mois et les rapports pendant 2 ans.

DTA 164-01 rev 03

Page 1/2

**RAPPORT SYNTHÉTIQUE D'ANALYSE NUMÉRO IT0718-9766 EN DATE DU 02/02/2018  
RECHERCHE ET IDENTIFICATION D'AMIANTE SUR PRELEVEMENT(S) DE MATERIAU(X)**

| Fraction analysée                                                                                                                                                                    | Technique analytique | Nb de préparations | Date d'analyse | Résultat / Type d'amiante                                                                                                                                                                                     |
|--------------------------------------------------------------------------------------------------------------------------------------------------------------------------------------|----------------------|--------------------|----------------|---------------------------------------------------------------------------------------------------------------------------------------------------------------------------------------------------------------|
| Réf dossier client : 24LAF0401-01 - 21 RUE DU BEL AIR LGT 1<br>77200 TORCY<br>Réf échantillon client : 24LAF0401P003 / LOGEMENTS COLLECTIFS -<br>- - / Séjour Mur B Enduit béton     |                      |                    |                | Réf échantillon ITGA : IT071801-55119<br>Description ITGA : Enduit plâtreux blanc en vrac / Toile fibreuse blanche /<br>Peintures multiples                                                                   |
| * Enduit plâtreux blanc en vrac non<br>séparable + toile fibreuse blanche<br>non séparable + peintures multiples<br>non séparable                                                    | META                 | 1                  | 01/02/2018     | Amiante non détecté / -                                                                                                                                                                                       |
| Réf dossier client : 24LAF0401-01 - 21 RUE DU BEL AIR LGT 1<br>77200 TORCY<br>Réf échantillon client : 24LAF0401P004 / LOGEMENTS COLLECTIFS -<br>- - / Séjour Plafond Enduit béton   |                      |                    |                | Réf échantillon ITGA : IT071801-55120<br>Description ITGA : Enduit plâtreux blanc en vrac / Peinture                                                                                                          |
| * Enduit plâtreux blanc en vrac non<br>séparable + peinture non séparable                                                                                                            | META                 | 1                  | 01/02/2018     | Amiante non détecté / -                                                                                                                                                                                       |
| Réf dossier client : 24LAF0401-01 - 21 RUE DU BEL AIR LGT 1<br>77200 TORCY<br>Réf échantillon client : 24LAF0401P005 / LOGEMENTS COLLECTIFS -<br>- - / Cuisine Mur A Enduit béton    |                      |                    |                | Réf échantillon ITGA : IT071801-55121<br>Description ITGA : Enduit plâtreux blanc en vrac / Peintures multiples                                                                                               |
| * Enduit plâtreux blanc en vrac non<br>séparable + peintures multiples non<br>séparable                                                                                              | META                 | 1                  | 02/02/2018     | Amiante non détecté / -                                                                                                                                                                                       |
| Réf dossier client : 24LAF0401-01 - 21 RUE DU BEL AIR LGT 1<br>77200 TORCY<br>Réf échantillon client : 24LAF0401P006 / LOGEMENTS COLLECTIFS -<br>- - / Cuisine Mur C Enduit béton    |                      |                    |                | Réf échantillon ITGA : IT071801-55122<br>Description ITGA : Enduit plâtreux blanc en vrac / Bois en vrac / Peinture                                                                                           |
| * Enduit plâtreux blanc en vrac non<br>séparable + bois en vrac non<br>séparable + peinture non séparable                                                                            | META                 | 1                  | 01/02/2018     | Amiante non détecté / -                                                                                                                                                                                       |
| Réf dossier client : 24LAF0401-01 - 21 RUE DU BEL AIR LGT 1<br>77200 TORCY<br>Réf échantillon client : 24LAF0401P008 / LOGEMENTS COLLECTIFS -<br>- - / Cuisine Plafond Enduit        |                      |                    |                | Réf échantillon ITGA : IT071801-55123<br>Description ITGA : Enduit plâtreux blanc en vrac / Papier / Peinture                                                                                                 |
| * Enduit plâtreux blanc en vrac non<br>séparable + papier non séparable +<br>peinture non séparable                                                                                  | META                 | 1                  | 01/02/2018     | Amiante non détecté / -                                                                                                                                                                                       |
| Réf dossier client : 24LAF0401-01 - 21 RUE DU BEL AIR LGT 1<br>77200 TORCY<br>Réf échantillon client : 24LAF0401P009 / LOGEMENTS COLLECTIFS -<br>- - / Cuisine Sol Revêtement souple |                      |                    |                | Réf échantillon ITGA : IT071801-55124<br>Description ITGA : Revêtement cassant gris / Revêtement souple bleu /<br>Revêtement souple beige / Colle polymère jaune /<br>Ragréage rose / Colle bitumineuse noire |
| * Colle polymère jaune non séparable<br>+ ragréage rose non séparable + colle<br>bitumineuse noire                                                                                   | MOLP                 | 2                  | 31/01/2018     | Présence de fibres d'amiante / Chrysotile                                                                                                                                                                     |
| * Revêtement cassant gris +<br>revêtement souple bleu + revêtement<br>souple beige                                                                                                   | META                 | 2                  | 01/02/2018     | Amiante non détecté / -                                                                                                                                                                                       |

La reproduction de ce rapport n'est autorisée que sous sa forme intégrale : ce rapport ne doit pas être reproduit partiellement sans l'approbation du laboratoire.

Sauf demande particulière et écrite du client, les échantillons sont conservés pendant 6 mois et les rapports pendant 2 ans.

DTA 164-01 rev 03

Page 2/2

## ATTESTATION(S)



ALLIANZ IARD  
Direction Opérations Entreprises  
Case courrier 8 10 33  
50 Esplanade Charles de Gaulle  
33081 BORDEAUX CEDEX

### ALLIANZ RESPONSABILITE CIVILE DES ENTREPRISES DE SERVICE

La société ALLIANZ IARD certifie que :

EXPERT HABITAT & INDUSTRIE INGENIERIE  
21 ROUTE D ALBERT  
62450 AVESNES LES BAPAUME

Est titulaire d'une police d'assurance Responsabilité civile Activités de services N°55832566 qui a pris effet le 01/01/2016.

Ce contrat, a pour objet de :

- Satisfaire aux obligations édictées par l'ordonnance n°2005 - 655 du 8 juin 2005 et son décret d'application n°2006 - 1114 du 5 septembre 2006, codifié aux articles R212-4 et L271-4 à L271-6 du code de la construction et de l'habitation, ainsi que ses textes subséquents ;
- Garantir l'assuré contre les conséquences pécuniaires de la responsabilité civile qu'il peut encourir à l'égard des tiers du fait de ses activités professionnelles déclarées aux Dispositions Particulières à savoir :
  - Le constat des Risques d'exposition au plomb
  - Repérage d'amiante avant transaction, contrôle périodique amiante
  - Dossier technique amiante
  - Présence de termites et autres insectes xylophages
  - Diagnostic Performance Energétique (DPE)
  - Etat des risques naturels et technologiques
  - Mesurage Loi Carrez
  - Mesurage Loi Boulin
  - Contrôle des installations d'Assainissement NON Collectif
  - Calcul des millèmes de copropriété
  - Diagnostic Radon
  - Thermographie des bâtiments
  - Loi S.R.U.
  - Certificat des travaux de réhabilitation dans le neuf et l'ancien (Dispositions Robien & Borko)
  - Etat du dispositif de sécurité des piscines
  - Certificat de logement décent
  - Etat des lieux locatifs
  - Diagnostic accessibilité handicapés
  - Infiltrométrie
  - Certificat aux normes de surface et d'Habitabilité et Prêt à Taux Zéro
  - Etat descriptif de division
  - Repérage d'amiante avant / après travaux et démolition
  - Présence de champignons lignivores
  - Repérage plomb avant travaux et démolition

Le montant de la garantie Responsabilité Civile Professionnelle est de 1 000 000,00 € par sinistre et 1 000 000,00 € par année.

**Le présent document, établi par ALLIANZ, est valable jusqu'au 31/12/2018 sous réserve du paiement des cotisations. Il a pour objet d'attester l'existence d'un contrat. Il ne constitue toutefois pas une présomption d'application des garanties et ne peut engager ALLIANZ au-delà des clauses, conditions et limites du contrat auquel il se réfère. Les exceptions de garantie opposables au souscripteur le sont également aux bénéficiaires de l'indemnité (résiliation, nullité, règle proportionnelle, exclusions, déchéances, ...).**

Toute adjonction autre que le cachet et la signature du représentant de la Société est réputée non écrite.

Fait à Lyon, le 19/12/2017  
Laura FOURNIER  
Pour la Compagnie



## CERTIFICAT DE COMPETENCES



### Certificat de compétences Diagnosticueur Immobilier

N° CPDI 4030 Version 001

Je soussigné, Philippe TROYAUX, Directeur Général d'I.Cert, atteste que :

**Monsieur YMANETTE Kévin**

Est certifié(e) selon le référentiel I.Cert dénommé CPE DI DR 01, dispositif de certification de personnes réalisant des diagnostics immobiliers pour les missions suivantes :

**Amiante** Repérage et diagnostic amiante dans les immeubles bâtis  
Date d'effet : 20/07/2016 - Date d'expiration : 19/07/2021

En foi de quoi ce certificat est délivré, pour valoir et servir ce que de droit.  
Edité à Saint-Grégoire, le 20/09/2016.

Arrêté du 6 avril 2007 définissant les critères de certification des compétences des personnes physiques réalisant l'état de l'habitation intérieure de qui modifié par les arrêtés du 15/12/2009 et du 15/12/2011. Arrêté du 16 novembre 2006 définissant les critères de certification des compétences des personnes physiques réalisant le diagnostic de performance énergétique modifié par les arrêtés du 28/12/2009 et du 13/12/2011. Arrêté du 20 octobre 2006 définissant les critères de certification des compétences des personnes physiques réalisant l'état initial à la première de vente dans le bâtiment modifié par les arrêtés du 14/12/2009 et du 07/12/2011 et du 14/02/2012. Arrêté du 21 novembre 2006 définissant les critères de certification des compétences des personnes physiques opérateurs de repérage et de diagnostic amiante dans les immeubles bâtis. Arrêté du 21 novembre 2006 définissant les critères de certification des compétences des personnes physiques opérateurs des conseils de risque d'explosion au planis ou autres pour réaliser des diagnostics plansis dans les immeubles d'habitation modifié par l'arrêté du 07/12/2011. Arrêté du 8 juillet 2008 définissant les critères de certification des compétences des personnes physiques réalisant l'état de l'habitation intérieure d'accessibilité modifié par les arrêtés du 10/12/2009 et du 02/12/2011.

**I.Cert**  
Institut de Certification  
Certification de personnes  
Diagnosticueur  
Portée disponible sur [www.icert.fr](http://www.icert.fr)

Parc EDONIA - Bâtiment G - Rue de la Terre Victoria - 35760 Saint-Grégoire



CPDI FR11 rev 11

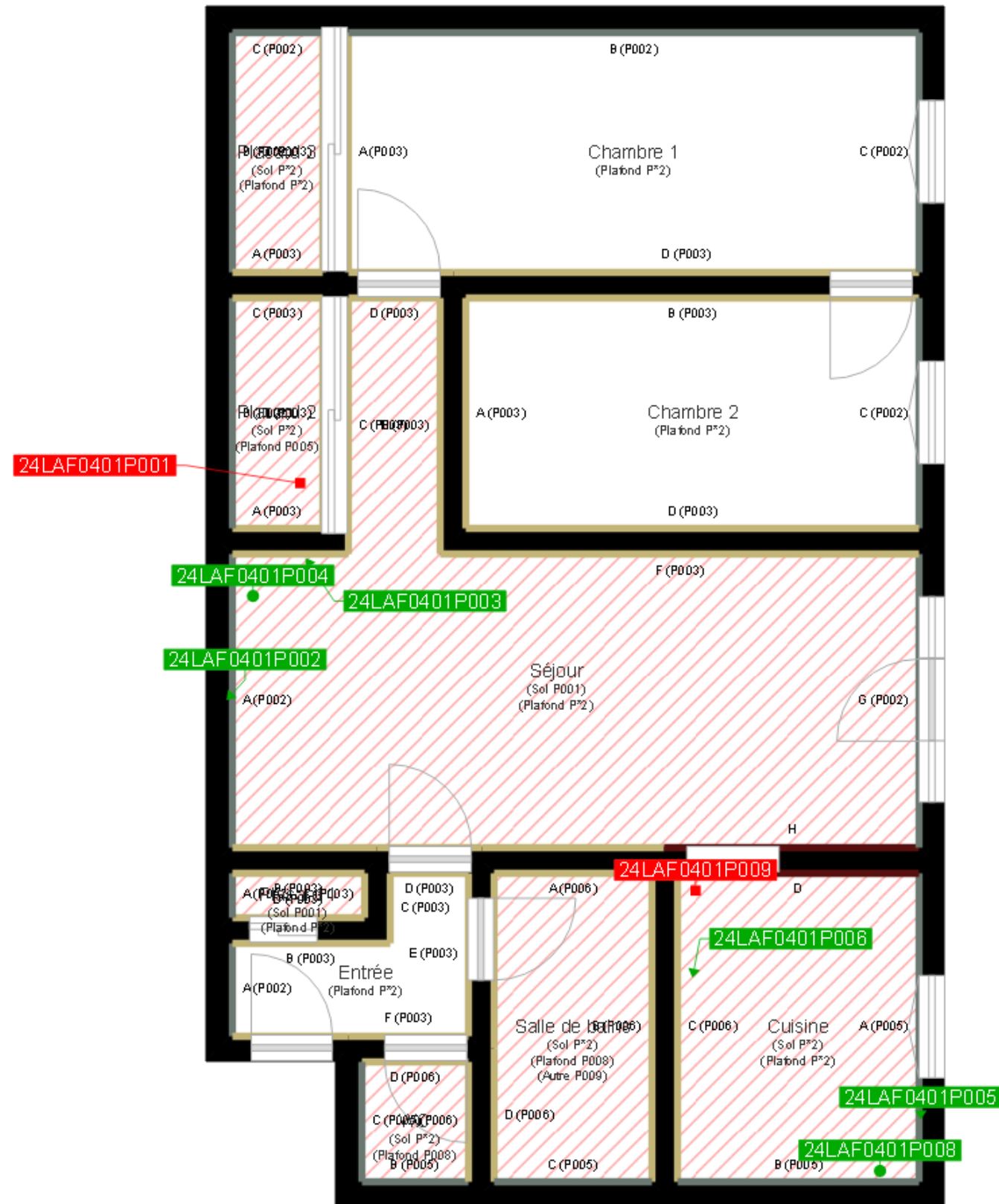

|                                                                                   |                                                            |
|-----------------------------------------------------------------------------------|------------------------------------------------------------|
|  | Murs périphériques / Plaques de plâtre                     |
|  | Murs Bois                                                  |
|  | Murs Brique                                                |
|  | Murs Béton brut                                            |
|  | Cloisons Plaques de plâtre                                 |
|  | Murs carreaux de plâtre                                    |
|  | Murs Béton / Enduit                                        |
|  | Murs porteurs et/ou mur de refend / Plaques de plâtre      |
|  | Murs périphériques / Doublage (plaque de plâtre + isolant) |
|  | Torchis                                                    |
|  | Murs Amiantés                                              |
|  | Murs Brique / Enduit                                       |
|  | Murs Brique plâtrière                                      |

|                                                                                     |                                           |
|-------------------------------------------------------------------------------------|-------------------------------------------|
|  | Prélèvements de sol amiantés              |
|  | Prélèvements de sol non amiantés          |
|  | Prélèvements de plafonds amiantés         |
|  | Prélèvements de plafonds non amiantés     |
|  | Prélèvements de murs amiantés             |
|  | Prélèvements de murs non amiantés         |
|  | Autres types de prélèvements amiantés     |
|  | Autres types de prélèvements non amiantés |
|  | Sol amianté                               |
|  | Plafond amianté                           |
|  | Sol et Plafond amiantés                   |